

**SEMANA
DA CIÊNCIA
E DA
TECNOLOGIA
2025**

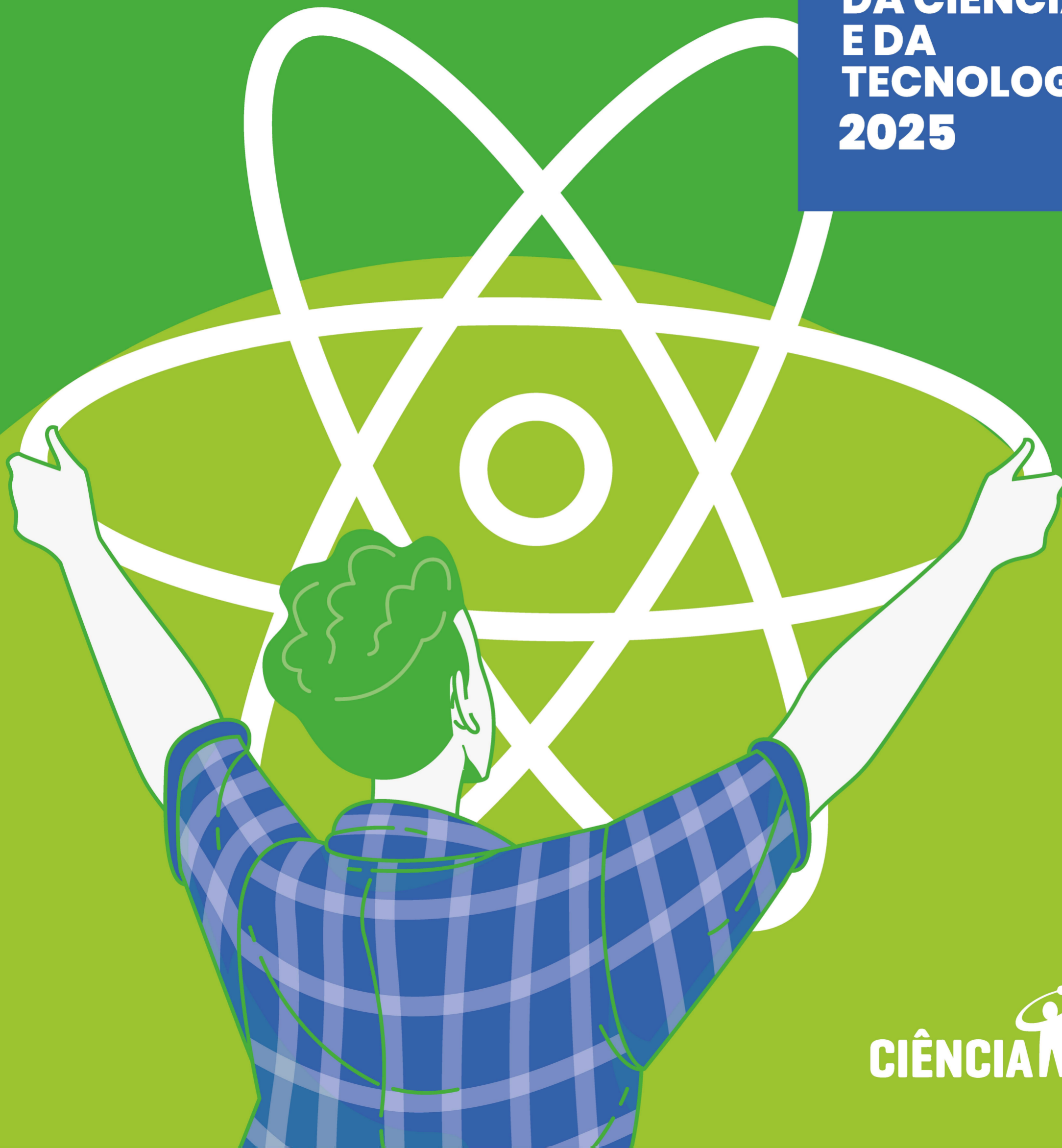

CIÊNCIA VIVA

24 > 28
NOVEMBRO

TRAIL
DA CIÊNCIA
investig-AÇÃO

ARTE & CULTURA

EDUCAÇÃO

ENGENHARIA

GESTÃO & TECNOLOGIA

HOTELARIA & TURISMO

SAÚDE

SEG. 24

10h25 A Química por detrás das conservas **REQUIMTE/LAQV | ISEP (GRAQ)**
12h25 Escola Secundária António Nobre

14h40 Psicologia das ementas: experiência do consumidor na leitura
19h00 de menus? **CITUR | ESHT**
ESHT| Vila do Conde

15h30 Produção de cerveja artesanal a partir de 5 cereais **CITUR | ESHT**
18h00 ESHT| Vila do Conde, cozinha Sogenave

15h50 Desempenho financeiro do turismo e hotelaria no período
18h30 pós-covid: evolução e tendência **CITUR | ESHT**
ESHT| Vila do Conde, hall de entrada do bloco D

16h00 Robótica na hotelaria e restauração **CITUR | ESHT**
ESHT| Vila do Conde, hall de entrada do bloco

16h00 Aproveitamento de desperdícios alimentares? Preparação de
17h00 snack com desperdícios **CITUR | ESHT**
ESHT| Vila do Conde

16h00 Análise sensorial de chocolate **CITUR | ESHT**
18h00 ESHT| Vila do Conde, laboratório de análise sensorial (Wine School)
3 sessões

SEG. 24

- 09h30** Tertúlia: Boas Práticas no uso seguro dos medicamentos
REQUIMTE/LAQV | E2S (CISA)
ESS | Laboratórios CISA
- 10h00** Laboratórios Remotos – Experimentos Reais no Ciberespaço
12h30 CIETI | ISEP
ISEP | Laboratório H427
- 10h30** Dia Aberto REQUIMTE/LAQV | E2S (CISA) CISA | ESS
12h30 Laboratórios CISA
- 14h30** Mostra e experimentação com Biomateriais e Nanotecnologias
17h00 CIETI | ISEP
ISEP | Laboratório M105
- 15h40** Como será o restaurante do futuro? CITUR | ESHT
18h30 ESHT | Vila do Conde, hall de entrada do bloco D
- 17h30** Inauguração do Gabinete de Investigação (ESHT) ESHT
ESHT | Vila do Conde
- 18h40** Mostra de Posters dos projetos de investigação em curso na
19h00 ESHT ESHT | CITUR, UNIAG
ESHT | Vila do Conde, hall de entrada do bloco D

SEG. 24 — SEX. 28

Divulgação do inED através de projeção de vídeo [inED | ESE](#)
Átrios das ESE do Porto, Coimbra e Viana do Castelo

inED FootPrints – divulgação dos projetos e de ações do inED
[inED | ESE](#)
Átrios das ESE do Porto, Coimbra e Viana do Castelo

inED em 1 minuto – divulgação de vídeos sobre
investigadores/as e investigação do inED [inED | ESE](#)

CEOS.PP Open Week [CEOS | ISCAP](#)
[ISCAP | CEOS](#)

TER. 25

10h00 Dia Aberto CIR – E2S [CIR | ESS](#)
12h00 [ESS | CIR](#)

10h00 A Química por detrás das conservas [REQUIMTE/LAQV | ISEP \(GRAQ\)](#)
12h00 Escola Básica da Senhora da Hora

12h00 Música e Memória: o acervo musical da Biblioteca
13h00 Municipal Florbela Espanca [INET – md/CIPEM | ESE](#)
ID da Reunião: 319 416 898 924 58 Código de acesso: Zf9T37q4

QUA. 26

- 10h00** Dia aberto do CEI 1 - Oportunidades para jovens
17h00 investigadores nos projetos StreetArtCEI, Google Arts&Culture, Time Machine, Tech'n'Cool, Ending e TheGenderWeb. [CEI | ISCAP](#)
[ISCAP | Gabinetes 333 e 335](#)
- 10h00** A Química por detrás das conservas [REQUIMTE/LAQV | ISEP \(GRAQ\)](#)
12h00 Escola Básica da Senhora da Hora
- 11h00** ID+ @ ESMAD [ID+ | ESMAD](#)
12h00 ID da Reunião: 330 105 466 649 45 Código de acesso: wL2s2GU2
- 16h45** Como Recolher Dados através de um Questionário, [CEOS.PP | ISCAP](#)
18h15 [ISCAP | Sala Nobre do CEOS.PP](#)
- 18h10** O Valor Escondido dos Acordos Transformativos
19h00 ID da Reunião: 352 654 722 410 9 Código de acesso: TK6fa3Kh
- 19h00** Descoberta de Conhecimento usando Altair AI Studio
21h00 [CIICESI | ESTG](#)
<https://teams.microsoft.com/meet/37892905812558?p=RmAWO7IbYI3momaGXl>

QUA. 26 — SEX. 28

14h30 Conferência Sustainability of Tourism Destinations **CITUR | ESHT**
17h00 ESHT | Vila do Conde

QUI. 27

09h00 Formação em IA: Desafios para o profissional e as Instituições **ISRC | ISEP**
11h00 ISEP | laboratórios do ISRC

10h00 – 12h00 A Química por detrás das conservas **REQUIMTE/LAQV | ISEP (GRAQ)**
14h30 – 16h30 Escola Secundária da Senhora da Hora

13h00 Queres investigar em Educação? **inED | ESE**
15h00 ESE | Sala A106

14h30 Ideation Lab: Da Ideia ao Projeto de Investigação **CEOS.PP | ISCAP**
15h40 ISCAP | Sala 22

15h00 Conversa com cultura — Exposição Incolor – JOY
16h00 ID da Reunião: 340 745 473 231 0 Código de acesso: Us2h2AH9

18h00 CIICESI ao Vivo — Projetos que melhoram empresas e
19h30 comunidades **CIICESI | ESTG**
Museu Casa do Assento, Felgueiras

SEX. 28

10h00 Saúde numa perspectiva translacional **TBIO | ESS**
ESS | Laboratórios TBIO

10h00 Dia aberto do CEI 2 – Oportunidades para jovens investigadores
17h00 nas ações COST. **CEI | ISCAP**
ISCAP | Gabinetes 333 e 335

10h00 IDENTIFIC– Verificador de plágio e conteúdos gerados por
12h00 IA para o mais alto padrão de integridade **Equipa Identific**
ID da Reunião: 382 481 517 919 50 Código de acesso: SD2rL6va

Ainda em novembro

01 — 30

investig-Ação – 30 dias a celebrar a investigação científica – Divulgação de projetos, eventos e artigos de investigadores/as do inED [inED | ESE](#)
(Investig-AÇÃO 2025, ESE do Porto)

SEG. 10

14h30 Optimizing Brain Computer Interaction – Study Cases in Cognitive Load Tasks [LEMA | ISEP](#)
[ISEP | Sala H211](#)

QUA. 12 — QUI. 13

14h30 De pequenino é que se descobre a ciência! [REQUIMTE/LAQV | ISEP \(GRAQ\)](#)
[Escola EB Torrinha](#)

SEX. 14

10h00 Desperdício à Inovação: Novas Abordagens na Criação de
16h00 Bioplásticos e Biocompósitos **REQUIMTE/LAQV | ISEP (GRAQ)**
ISEP | Auditório H

SEG. 17

10h00 A Química por detrás das conservas **REQUIMTE/LAQV | ISEP (GRAQ)**
12h00 ISEP

TER. 18

10h00 A Química por detrás das conservas **REQUIMTE/LAQV | ISEP (GRAQ)**
12h00 Escola Secundária Garcia de Orta; ISEP
14h30
16h30

QUA. 19 — SEX. 21

09h00 XXVI Meeting of the Portuguese Electrochemical Society
16h00 **REQUIMTE/LAQV | ISEP (GRAQ)**
ISEP | Auditório H