ESCOLA BÁSICA ANTÓNIO CORREIA DE OLIVEIRA

SEMANA DA

CIÊNCIA E TECNOLOGIA

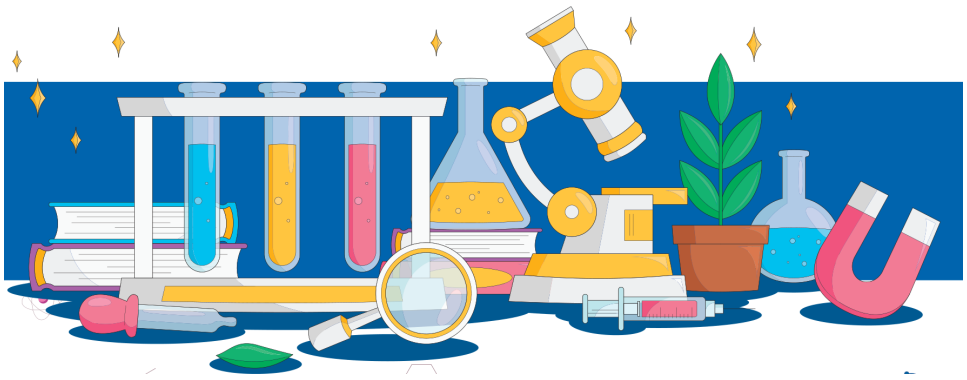

23–27 NOVEMBRO 2026

PROGRAMA

23 NOVEMBRO SEGUNDA

15h15–16h45 — **Como ocorre a acidificação do oceano?**
Workshop CIIMAR · 5.º B · Sala LED

24 NOVEMBRO TERÇA

10h05 e 10h50 — **Audição e Ruído**
Palestra · 9.º ano · Auditório · Duas sessões de 45 minutos

25 NOVEMBRO QUARTA

11h50 — **Engenharia de Dados e Inteligência Artificial**
Workshop UPCA · 8.º D · Sala 32

14h00 — **Aquacultura moderna e sustentável**
Conversa online · 8.º C · Sala de aula

14h00–16h00 — **Alterações Climáticas**
Workshop UM · 9.º F e 9.º A · Biblioteca

26 NOVEMBRO QUINTA

08h15–09h45 — **Newton Gostava de Ler**
Oficina · 5.º G · Biblioteca

10h05–11h35 — **Newton Gostava de Ler**
Oficina · 5.º F · Biblioteca

EXPOSIÇÕES DURANTE TODA A SEMANA

BIBLIOTECA

Selos
5.º ano

Ilustrações
6.º ano

LABORATÓRIO / SALA DE CN BLOCO CENTRAL

Páginas de Dopamina
Exposição molecular e oficina de marcadores · 8.º ano

Mentes Cósmicas
Universo e cientistas · 7.º ano

Geologia · A Célula
Maquetes · 7.º e 8.º anos

ÁTRIO DO BLOCO A

30 anos | 30 fotografias | 30 cientistas
Mulheres que contribuíram para o conhecimento e a conservação do oceano · 2.º e 3.º ciclos

PROJETOS AO LONGO DA SEMANA

Mapa do Ruído da Escola · 9.º ano · Exterior
Construção e divulgação do mapa, de 23 a 27 de novembro.

Entre nós, a alegria de escrever cartas
3.ª edição · 3.º e 5.º anos · Sala de aula.

Sexta-feira, 27 · Continuação das exposições e dos projetos.

Ciência & Tecnologia AEACO · CIÊNCIA VIVA · Co-funded by the Erasmus+ Programme of the European Union · ESCOLA AZUL · Direção-Geral de Política do Mar · Eco-Escolas